

# Tronfjellposten

Mars 2002

Stiftelsen Tronfjell Fredsuniversitet

Nr. 1, Argang 5

## Fred ut fra menneskeverd



*Trontoppen sett fra sør. Sørkletten i forgrunnen til høyre i bildet med Flattron innenfor.  
Flyfoto: BP. Pilot: Svein Ellingvåg. 25. mars 2000.*

### Mennesket i sentrum

I vår Vestlige kultur er det økonomien som står i sentrum og ikke mennesket. Til tross for at mange politiske partier ynder å si at i deres partiprogram står mennesket i sentrum, overstyres likevel alltid alle politiske saker av budsjettet. Vi har alt — mat, klær, husly, utdanning, helse og sikkerhet — men lite medmenneskelighet og vektlegging på rent menneskelige verdier. For ikke å snakke om menneskekunnskap — vi har heller ingen eksakt vitenskap om mennesket. Alt dette og mange andre ting gjør at vi lever i et menneskelig sykt samfunn hvor rene livsstilssykdommer og mellommenneskelige problemer florerer; som selvmord, nervøse lidelser, psykologiske problemer, angst, fobier, stress, utbrenthet, hjerte- og karsykdommer, og kreft, for å nevne noen. Et slikt samfunn har ingen framtid. Mennesket kan ikke erstattes av maskiner.

På den annen side har denne kulturen frembrakt nettopp rent menneskelige verdier som det i høyeste grad er verd å bygge videre på, de må bare bli gitt største prioritet i samfunnet. Demokrati og likhetsidealer har dannet grunnlag for FNs universelle menneskerettserklæring, som er den viktigste — og eneste — felles pakt menneskeheten har. En annen ting som den Vestlige kultur har frembrakt — gjennom interkontinentale transportmidler og grenseløse medieoverføringer — er "Den Globale Landsby". En slik plattform vil kunne danne det idéelle fundament for en universelt omfattende styreform, basert på en videreutvikling av FNs organisasjon og menneskerettighetserklæring.

Fredsuniversitetet tar sikte på å gi verdi og kunnskap til enkeltmennesket, og å arbeide for et samfunn som virkelig setter mennesket i sentrum.

### (3) Nye tegninger og ny modell til...

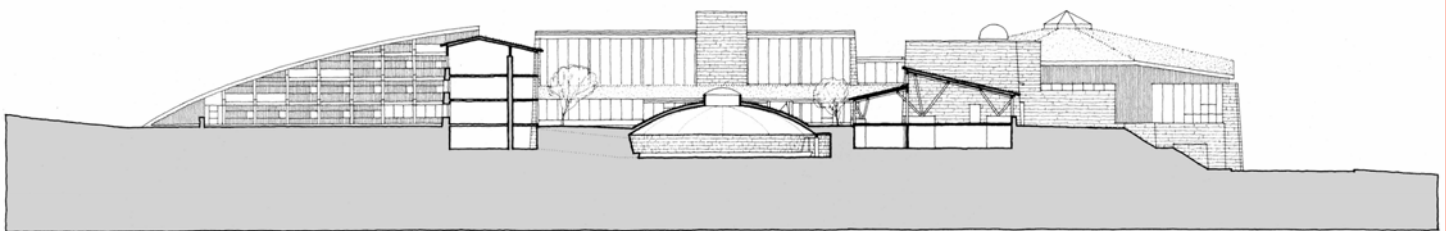
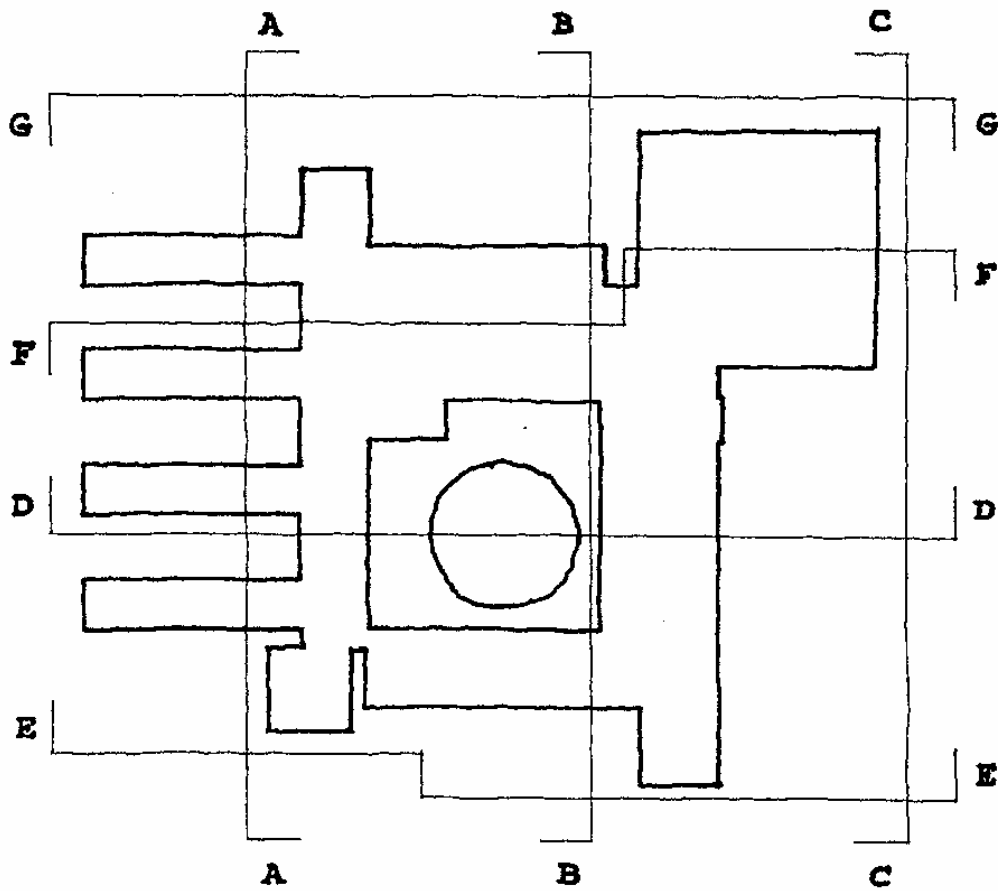

D-D TVERSNITT VEST-ØST

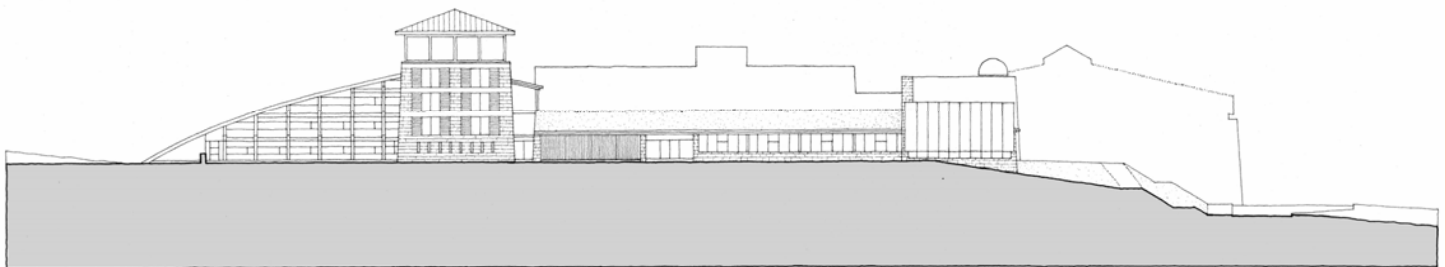

E-E FASADE MOT SYD

Øverst sees en skjematisk forenklet skisse av hele anlegget som viser de forskjellige snittene/fasadene fra A til G.  
Nederst sees (øverst i bildet) D-D tverrsnitt vest-øst, og (nederst i bildet) E-E fasade mot syd.  
Fra: Tronfjell Fredsuniversitet . Forprosjekt . 20.02.2002 . Professor sivilarkitekt Knud Larsen.

# Tronfjell Fredsuniversitetet

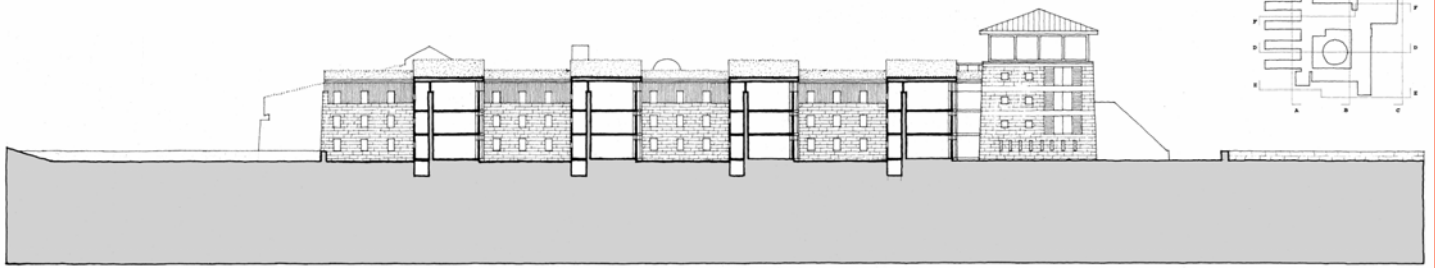

A-A FASADE MOT VEST/SNITT

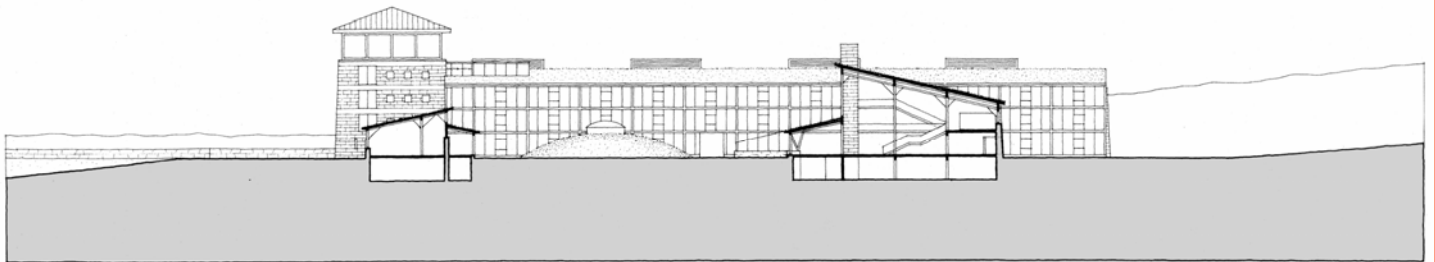

B-B TVERSNITT SYD-NORD

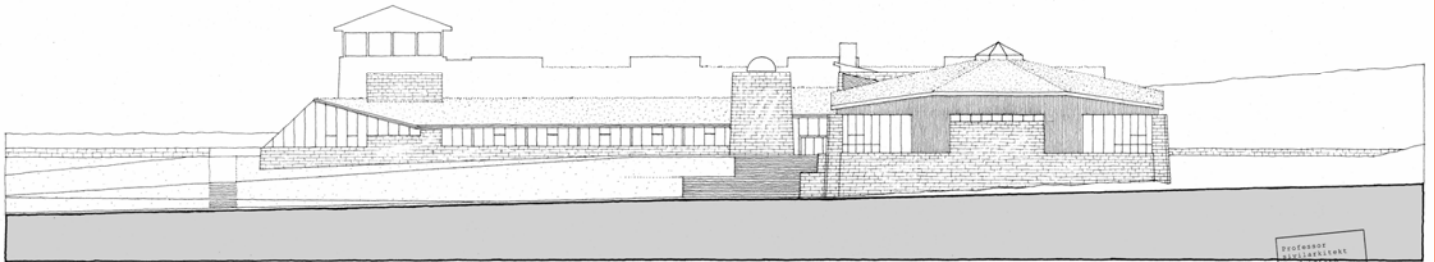

C-C FASADE MOT ØST

TRONFJELL FREDSUNIVERSITET . FORPROSJEKT . FASADER/SNITT A-B-C . MÅLESTOKK 1:400 . 20.02.2002

PROFESSOR  
SIVILARKITEKT  
KNUD LARSEN  
SØNDRE STRANDVEIEN 10  
1168 Oslo  
Tel. 22 41 18 37  
Faks 22 42 24 91



F-F SNITT ØST-VEST

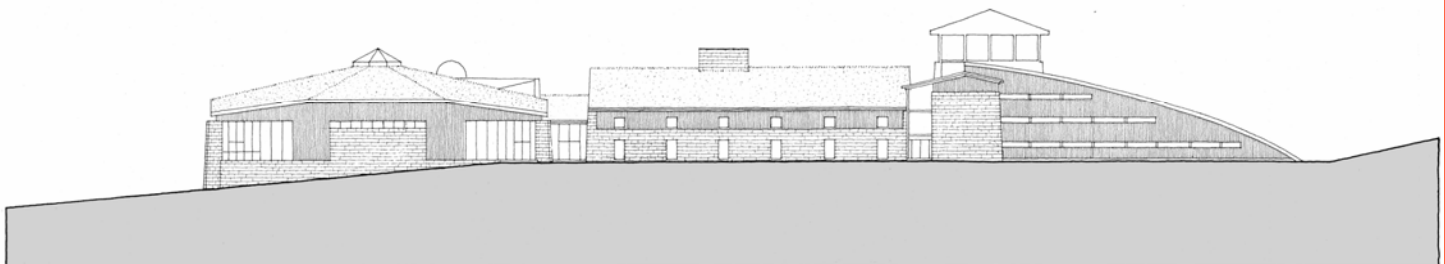

G-G FASADE MOT NORD

*I det øverste bildet sees (øverst) A-A fasade mot vest med snitt; (i midten) B-B tverrsnitt syd-nord; og (nederst) C-C fasade mot øst. I det nederste bildet sees (øverst) F-F snitt øst-vest, og (nederst) G-G fasade mot nord.  
Fra: Tronfjell Fredsuniversitet . Forprosjekt . 20.02.2002 . Professor sivilarkitekt Knud Larsen.*

# Tronfjellposten

# A

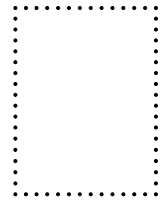

Returadresse:

Stiftelsen Tronfjell Fredsuniversitet  
Shantibu  
2560 ALVDAL

**Til:**

## Tronfjellposten

### Tronfjellposten - nyhetsbrevet for interesserte i etableringen av Tronfjell Fredsuniversitet

**Utgiver:** Stiftelsen Tronfjell Fredsuniversitet  
**Redaktør:** Bjørn Pettersen  
(Stiftelsens styreformann)  
**Utkommer:** Kvartalvis fire ganger i året  
**Utgaver:** Norsk og engelsk  
**Priser:** Støtteabonnement kr. 300,-/år  
Løssalg kr. 30,-/stk.

**Adresse:** "Shantibu", 2560 Alvdal  
**Telefon + Fax:** 62 48 78 56  
**E-post:** fredsuni@online.no  
**Internett-sider:** <http://home.sol.no/~bjpetter>  
**Postgirokonto:** 0809 2227007  
**Bankkonto:** 1895.26.50935  
Sparebanken Hedmark

## Nytt fra Tron

Forprosjektet til Tronfjell Fredsuniversitet er nå tegnet ferdig av sivilarkitekt og professor Knud Larsen. Han startet opp i august i fjor med bl.a. å lage en arbeidsmodell av hele anlegget, men fikk så et forventet avbrekk i arbeidet grunnet undervisning ved NTNU i Trondheim. I januar/februar i år gjenopptok han tegnearbeidet og gjorde det ferdig den 20. februar. I alt 14 forskjellige tegninger som inkluderer situasjonsplan, plantegninger (etasjer), snitt og fasader. I forhold til den modellen og plantegningen (1.etg.) som ble utført i



Tronfjell sett fra vest med den helt hvite toppen i bakgrunnen, og Flattron med Sørkletten til høyre. Midt i bildet i forgrunnen sees Nordkletten.  
Flyfoto: BP. Pilot: Svein Ellingvåg. 25. mars 2000.

august, er det nå gjort noen forandringer, særlig med tårnfløyen og inngangspartiet, hvor stjerneobservatoriet er blitt flyttet fra førstnevnte til sistnevnte. Tårnfløyen er også blitt høyere. Dessuten er et veksthus blitt lagt til kjøkkenfløyen. Det kan fremdeles bli tale om endringer når del-aspektene ved prosjektet utredes, men hovedtrekkene vil trolig bli som vist.